

Session Pneumopathies interstitielles diffuses et sarcoïdoses

(items 188, 206, 207) :

DFASM1 - Quart B - Mardi 3 septembre 2019

Consignes

Vous êtes répartis en 6 groupes. Chaque groupe prépare, en dix minutes, à l'aide d'une présentation Power Point de préférence, le sujet proposé. On réserve ensuite dix minutes à la discussion de la présentation.

Cas clinique 2 :

Vous voyez en consultation une jeune patiente de 30 ans pour une toux sèche depuis plusieurs mois avec des douleurs thoraciques fluctuantes. Elle est institutrice et n'a pas d'autre ATCD personnel.

Groupe 1, question 1 :

NOM	PRENOM
ABIVEN	Léa
CONTAT	Maëlys
GAUFFENI	Sara
LAGADEC	Clara
LE FOULER	Johanna
LELIEVRE	Marine
PERON	Max
SERRIER	Eléanore

Quelles sont les PID les plus fréquentes sur ce terrain et quels sont les éléments cliniques qui vont vous permettre d'avancer dans la démarche diagnostique ?

Groupe 2, question 2 :

NOM	PRENOM
AUDO	Marielle
CORAZZA	Salomé
GOORIS	Audrey
LE BARS	Caroline
LE GAL	Maxence
MARC	Corentin
PORCHET	Julie
TRIHINE	Baptiste

Dans le bilan, une RP et un scanner sont réalisés.

Décrivez les imageries. Quelles sont vos hypothèses diagnostiques ?

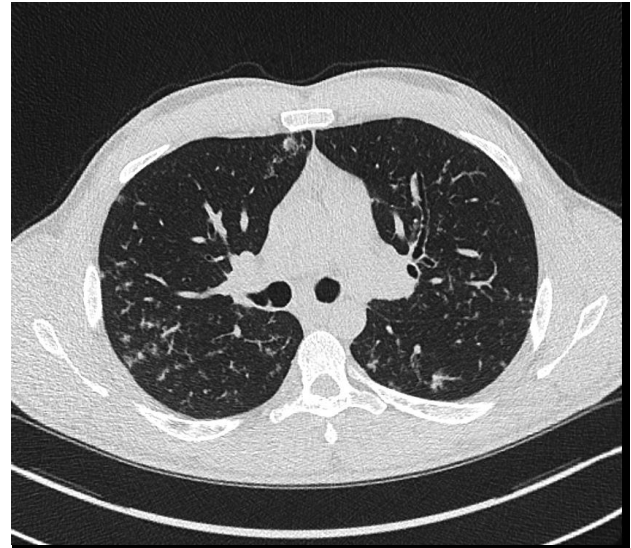

Groupe 3, question 3 :

NOM	PRENOM
BOCHARD	Julie
CORRE	Brieuc
GUEGUEN	Aziliz
LE BONNIEC	Axelle
LE GLEUT	François
MERCIER	Emilie
QUINTIN	Pierre

Une fibroscopie bronchique est réalisée. Quels prélèvements peut-on réaliser pendant cet examen et quelles anomalies pouvez-vous retrouver s'il s'agit d'une sarcoïdose ?

Groupe 4, question 4 :

NOM	PRENOM
CALVES	Thibault
EUDO	Arthur
HOURTANE	Théo
LE BORGNE	Adeline
LE LANNOU	Alizée
MERLE	Clémentine
RAISON	Yaëlle

L'examen anatomopathologique des prélèvements confirme un aspect évoquant une sarcoïdose. Quels sont les diagnostics différentiels ?

Groupe 5, question 5 :

NOM	PRENOM
CAROFF	Léa
FROMENTOUX	Tanguy
KERVENNIC	Juliette
LE COQ	Myriam
LE ROUX	Paol
MORIN	Ludivine
RIOU	Faustine

Quel est le bilan paraclinique initial à faire en cas de sarcoïdose ?

Groupe 6, question 6 :

NOM	PRENOM
CARRASCO- LEYVA	Johanna
GAGNERE	Emilie
LABBÉ	Alexandra
LE FLOCH	Caroline
LE TERSEC	Morgane
MOULLAC	Dylan
RIVIERE	Elihor

La patiente fait une syncope lors d'un footing. Quelle atteinte craignez-vous ? Quelles sont les autres atteintes pouvant compromettre le pronostic vital et/ou fonctionnel ?