

Mobilité Etudes Internationales

Service International IUT de Quimper 2023-2024

- 1/ S'informer
- 2/ Certification
- 3/ Candidater
- 4/ Entretien & Sélection
- 5/ Aides Financières
- 6/ Passeport et Visa
- 7/ Pédagogie



S'informer

- Via le site internet de l'IUT de Quimper, dans la rubrique International « [Partir en mobilité internationale](#) »).
- Via le Moodle International.
- Via les témoignages des anciens étudiants (Instagram et Erasmus Days).

50 Universités partenaires, 19 pays.



Certification de langues

CLES B1: Espagnol

Certification gratuite. Date limite d'inscription, en ligne, le **14 Novembre 2023**.

Obligatoire pour l'Espagne.

TOEIC: Anglais

Certification payante. Date limite d'inscription variable, voir fiche d'inscription au bureau International.

Obligatoire pour les pays anglophones et Bilbao (Espagne).

Cours de préparation. Inscription en ligne, au préalable, obligatoire. Consulter sa messagerie ENT, site internet IUT et Instagram.



Candidater

1/ Candidature auprès de l'IUT:

Toutes les universités partenaires de l'IUT.

Formulaire en ligne.

Date limite d'inscription: **12 Janvier 2024**

3 vœux maximum.

2/ Candidature auprès de l'UBO:

*Programme BCI (Canada) & Programme
UMA (États-Unis)*

Dossier.

Date limite d'inscription: **20 Janvier 2024**

Cf. pages suivantes



Candidater_Programme



BCI
PROGRAMME QUÉBÉCOIS
D'ÉCHANGES ÉTUDIANTS



1/ Choisir l'établissement d'accueil et le programme de cours

Consulter le site des différentes universités et sélectionner votre programme de cours (vérifier que le programme est bien accessible aux étudiants internationaux.)

Via le site internet [BCI](#).

- **Bishop's University** (anglophone)
- École de technologie supérieur (ETS)
- École Polytechnique de Montréal
- Université de Sherbrooke
- Université du Québec à Rimouski (UQAR)
- Université du Québec en Abitibi-Témiscamingue (UQAT)
- Université du Québec en Outaouais (UQO)
- Université Laval

Cours de Baccalauréat. 1 Crédit = 2 ECTS (il est donc nécessaire d'avoir 30 Crédits pour l'année).

Prendre rendez-vous avec la responsable BUT 3 MEI (Mme Féat) afin de valider le choix des cours.

Session/trimestre d'automne (de Septembre à fin Décembre)

Session/trimestre d'hiver (de Janvier à fin Avril)

Un cours = 3 heures d'enseignement par semaine + 6 heures de travail personnel = besoin d'autonomie.

Candidater_Programme



BCI
PROGRAMME QUÉBÉCOIS
D'ÉCHANGES ÉTUDIANTS



2/ Candidater

Demander à la DEVE (deve@univ-brest.fr) un **code d'accès au formulaire en ligne**

Sujet du mail : [BCI 2023/2024]

Dans le mail : Nom – Prénom – numéro étudiant – composante

En retour, le DEVE vous enverra le ppt et un code d'inscription.

Compléter le formulaire de demande de participation (1 établissement).

Préparer votre dossier de candidature (PDF):

- une copie du **formulaire électronique de demande de participation** dûment signée par le candidat
- une copie de la **fiche individuelle d'état civil** ou de tout autre document officiel attestant de l'identité du candidat.
- une copie des **derniers relevés de notes** attestant les cours universitaires complétés et la **liste des cours** auxquels le candidat est actuellement inscrit à l'UBO.
- une **lettre de motivation**, rédigée dans la langue d'enseignement de l'établissement d'accueil, présentant les objectifs de formation poursuivis en participant au programme d'échanges
- la **liste des cours (sigle et titre) que le candidat projette de suivre.**
- une **approbation de la liste des cours projetés émise par le responsable Mobilité études internationales.**
- **Optionnel** : une lettre personnalisée de recommandation émise par le responsable du jury ou l'instance appropriée de l'établissement d'attache.
- **Optionnel** : une lettre émise par le responsable du jury ou l'instance appropriée attestant la maîtrise de la langue d'enseignement de l'établissement d'accueil, sauf si le programme d'études projeté porte sur l'étude de cette langue.

Date limite de dépôt du dossier : **20 Janvier** à **12h00**

Le transmettre par e-mail à: **deve@univ-brest.fr**

La DEVE assurera la transmission des dossiers à l'établissement partenaire.

Candidater_Programme



3/ Résultats

La sélection est effectuée par les universités Canadiennes.

L'admission des candidats dépend du nombre de demandes reçues compte tenu de la capacité d'accueil de l'établissement concerné (Concurrence avec l'ensemble des étudiants francophones: France, Belgique, Suisse).

Résultats transmis par les universités québécoises: courant **Mai**.

Si la réponse est positive: l'étudiant prévient la DEVE et le bureau international de l'IUT. L'étudiant fait sans attendre les formalités administratives d'entrée dans le pays, et suit les instructions communiquées par la DEVE (MoveOn) et l'IUT (inscription administrative) et l'université accueil (inscription et logement).

Candidater_Programme



1/ Choisir l'établissement d'accueil et le programme de cours

Site internet de UMA (2 campus: Augusta et Bangor): [ICI](#)

Consulter le site et sélectionner votre programme de cours parmi le Bachelor: Biology (GB); Business Administration ou Public Administration pour (GEA, TC): [ICI](#)

Prendre rendez-vous avec la responsable des BUT 3 MEI(Mme Féat) afin de valider le choix des cours.

2/ Candidater

Dossier à télécharger sur le site International de l'UBO: [ICI](#)

Date limite de dépôt de dossier de candidature : **20 Janvier**, 12h00

Le transmettre par e-mail à: deve@univ-brest.fr

La DEVE assurera la transmission des dossiers à l'établissement partenaire.

Documents nécessaires:

- Une copie complétée du **formulaire « International Application for Admission »**, incluant:
- Le « **Language Proficiency Report** », qui doit être complété par votre enseignant d'anglais.
- Une copie du « **certificate of finance** ».
- Une copie du descriptif de la formation BUT **en anglais** (*faire une demande au service international IUT, 1 semaine de délai nécessaire minimum*).
- Une **approbation de la liste des cours** projetés émise par le responsable des BUT 3 MEI (Mme Féat).

Candidater_Programme



3/ Résultats

4 places pour l'ensemble de l'UBO, toutes disciplines confondues.

La sélection est effectuée par UMA.

Résultats transmis par UMA: courant **Mai**.

Si la réponse est positive: l'étudiant prévient la DEVE et le bureau international de l'IUT. Il fait sans attendre les formalités administratives d'entrée dans le pays, et suit les instructions communiquées par la DEVE (MoveOn) et l'IUT (inscription administrative) et l'université d'accueil (inscription et logement).

Entretien & Sélection

Après la candidature enregistrée par le service international de l'IUT de Quimper, l'étudiant sera convoqué à un entretien.

L'étudiant devra présenter son projet de mobilité études internationale (MEI), en 2 minutes en anglais/espagnol ou allemand, devant 2 membres du jury de sélection du BUT 3 MEI.

Le jury se réunira mi-Mars, pour sélectionner les étudiants selon les critères suivants:

- Moyenne BUT 1^{ère} et 2^{ème} année
- Obtention de la certification de langue.
- Entretien individuel.
- Comportement au sein de la formation.





Aides financières

L'étudiant sélectionné au BUT 3^e année MEI, recevra un e-mail en Juin de la DEVE, pour s'inscrire sur MoveOn.

La DEVE déterminera l'aide financière à laquelle l'étudiant peut prétendre, et transmettra la procédure par e-mail.

L'étudiant ne choisit pas son aide financière.

L'aide financière n'a pas pour finalité de financer l'intégralité de la mobilité études internationale, aussi il est important d'avoir un apport financier personnel.

L'aide financière ne sera versée qu'à la mi-Octobre.

	Boursier	Non Boursier
Europe	Erasmus+ 250 € x 3 Mois AMI 350 €/Mois complet	Erasmus+ 200 €/Mois
Hors Europe	AMI 350 €/Mois complet	L'étudiant boursier, recevra en plus la bourse du CROUS. Jeune à l'International (JALI: Bourse de la région) 200€/mois Bourse non cumulable Le quotient familial du foyer fiscal de rattachement doit être <25 000€

Montants à titre indicatif. L'organisme financeur détermine les critères d'attribution et les montants de l'aide financière.

* Aller-retour en bus, train, bateau, forfait de 50€ remboursé à la fin de la mobilité sur justificatifs.

Passeport & Visa

L'étudiant doit s'assurer **avoir un passeport valide.**

Certaines destinations nécessitent l'obtention d'un VISA, il faut vous renseigner afin de connaître les démarches à suivre selon le pays de destination: [ICI](#)

L'étudiant à l'entière responsabilité des démarches consulaires différentes selon sa nationalité et sa destination (passeport, visa, permis de travail...).

Pour une mobilité au Royaume-Uni, au Québec ou aux Etats-Unis, il faut obligatoirement un VISA.



Partie pédagogique

1/ Validation des examens au sein de l'université d'accueil.

45 ECTS

+

2/ Mission professionnelle et récit de vie.

Dans la langue d'enseignement du pays d'accueil.

15 ECTS

= 60 ECTS

Voir Consignes sur le Moodle International.

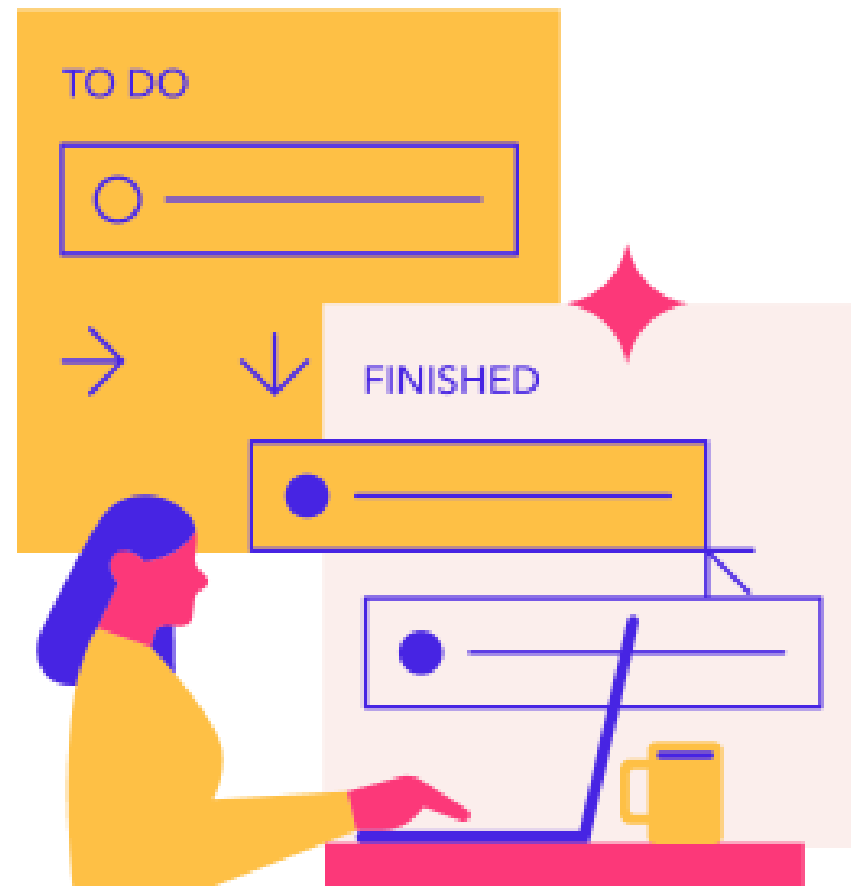

Protection sociale

Mobilité Europe:

Avant votre départ, procurez-vous la carte européenne d'assurance maladie (CEAM).

La carte sera à présenter à l'étranger, pour la prise en charge des frais médicaux pour qu'ils soient pris en charge dans les mêmes conditions que pour les assurés du pays qui l'accueille. Dans la plupart des cas l'étudiant paie ses soins et ensuite présente ses feuilles de soins au centre de Sécurité sociale.

Mobilité au Québec :

Compléter le formulaire SE 401-Q-106 (disponible dans la rubrique « Préparer son Départ - Protection Sociale »), avant de le remettre au Bureau International pour signature et transmission à votre Caisse Maladie.



Complémentaire Santé

Les soins de santé à l'étranger étant généralement plus chers qu'en France et faiblement remboursés, les mutuelles proposent des garanties santé qui couvrent vos besoins, particulièrement recommandées pour les séjours hors Union Européenne mais aussi en complément de la Carte européenne d'assurance maladie.

Souscrire à l'assurance santé étranger vous permet de bénéficier du remboursement des soins du secteur public et/ou du secteur privé aux frais réels.

Renseignez-vous auprès des assurances.

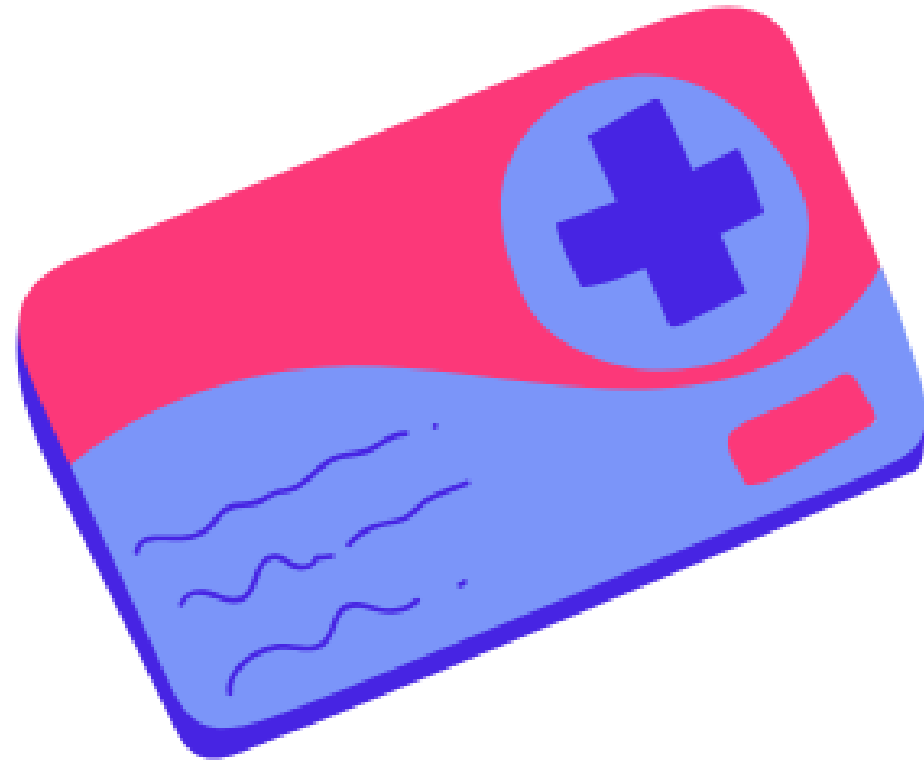

Sécurité

Consulter les conseils en matière de sécurité, sur le site du [Ministère de l'Europe et des Affaires étrangères](#).

S'inscrire sur [Ariane](#).

Au cours de votre voyage, et si la situation du pays le justifie :

- Vous recevrez par e-mail ou SMS des informations et des consignes de sécurité.
- La personne de contact désignée sur votre compte pourra également être prévenue le cas échéant.



Informations

Bureau International

Newsletter international

Site internet de l'IUT de Quimper

Instagram: [international.iutquimper](https://www.instagram.com/international.iutquimper)



Bureau international

Bâtiment C, 1^{er} étage, Bureau 113

Ri.iutquimper@univ-brest.fr

